COLLOQUES ET PRÉSENTATIONS

VENDREDI 29 MARS 2024 DE 9H À 17H

7ème journée d'étude à la Maison de l'Unesco

"Parcours d'exil, parcours d'intégration"

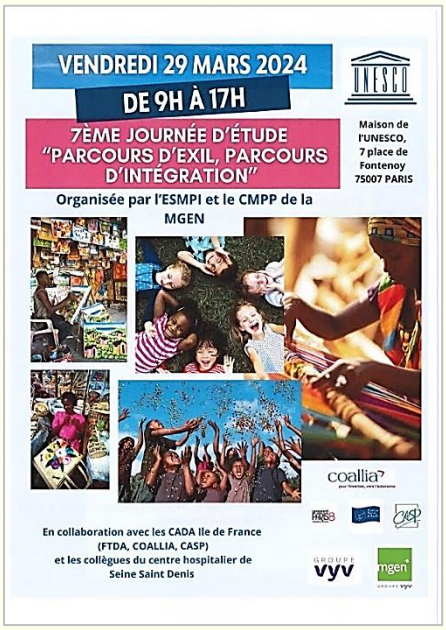

7ème Journée d'étude « Parcours d'exil, Parcours d'intégration »

Le vendredi 29 mars 2024
Maison de l'UNESCO, 7 place de Fontenoy 75007 PARIS

Accueil, suivis et accompagnement des sujets de l'exil.

Organisée par le CMPP de la MGEN et la psychiatrie adulte ESMPI.
En collaboration avec les Cada d'Ile de France, France Terre d'Asile, CASP, Coallia

Les précédentes journées portaient les thèmes de l'hospitalité, du Traumatisme, du parcours spécifique des femmes, de la solidarité, de la « Sororité » dans les épreuves.

Cette fois ci nous voulons souligner la chance des parcours d'intégration.
Pour les adultes, par un métier ou un talent
Pour les enfants, grâce à l'école en premier lieu.
Nous n'oublierons pas les écueils de ces longs chemins.

L'équipe de la psychiatrie adulte proposera son travail clinique ainsi que l'équipe du CMPP et aussi nos collègues du centre hospitalier de Seine Saint Denis (Hôpital de la Fontaine).

Les partenaires des Cada interviendront pour faire récit de leur expérience, les difficiles ou les réussis !
La journée sera ouverte par la Direction de la MGEN et par un(e) responsable des Cada

Inscription gratuite mais obligatoire auprès de Me FISCHER Aicha, Assistante Sociale au CMPP de la MGEN afischer@mgen.fr

Le déroulement complet de la journée sera diffusé ultérieurement.

Lundi 19 janvier / Clinique en Psychiatrie : une folie ?

« CETTE PEUR QUI NOUS GOUVERNE … »

Journées de L'Appel des appels - Strasbourg 12 au 14 janvier 2024

à la Librairie Kléber Salle Blanche et LES CINEMAS STAR DE STRASBOURG

programme complet sur : http://www.appeldesappels.org/

L'ANGOISSE, COMMENT LA FAIRE PARLER ?

EPFCL 1 - 5 MAI 2024 Maison de la Chimie PARIS

EPFCL 1 - 5 MAI 2024 Maison de la Chimie

L'ANGOISSE, COMMENT LA FAIRE PARLER ?

COMMISSIONS

SCIENTIFIQUE : Patrick Barillot (Responsable), Sandra Berta, Roser Casalprim Maresch, Nadine Cordova, Gabriel Lombardi, Diego Mautino, Beatriz Maya, Carmelo Scuderi, Marc Strauss, Anna Wojakowska-Skiba

D'ORGANISATION : Cathy Barnier, Bernard Brunie, Aurélie Caulier, Dominique Champroux, Nadine Cordova (Responsable de l'organisation), Frédérique Decoin-Vargas, Séverine Derrey, Nathalie Dollez, Alexandre Faure, Patrica Gavilanes, Dimitra Giannaka, Céline Guégan-Casagrande, Carole Leymarie, Fernando Martínez (Argentine), Lucile Mons, Tania Navarro, Kristèle Nonnet-Pavois, Claire Parada, Michèle Paperman, Jose Alejandro Pérez Betancur, Christine Silbermann, Irène Tu Ton, Anastasia Tzavidopoulou, Angélique Walter

INFORMATIONS

1er mai : La psychanalyse avec les enfants, et dans les institutions (REP, RIP, RHIPNA). Symposium de la passe

2 mai : Rencontre internationale d'École organisée par le CIG-CAOE
SAVOIR ET IGNORANCE DANS LE PASSAGE À L'ANALYSTE

3 et 4 mai : Rendez-vous de l'Internationale
L'ANGOISSE, COMMENT LA FAIRE PARLER ?

5 mai : Assemblées générales de l'IF et de l'École

Traduction simultanée : Français, Espagnol, Italien, Portugais, Anglais

INSCRIPTION

L'ANGOISSE
COMMENT LA FAIRE PARLER ?
1 - 5 MAI 2024
XII RENDEZ-VOUS DE L'INTERNATIONALE DES FORUMS
VIII RENCONTRE INTERNATIONALE DE L'ÉCOLE DE PSYCHANALYSE DES FORUMS DU CHAMP LACANIEN
MAISON DE LA CHIMIE
28 BIS RUE SAINT-DOMINIQUE
75007 PARIS - FRANCE
IF-EPFCL-PARIS2024.CHAMPLACANIENFRANCE.NET
IF.EPFCL.2024.PARIS@GMAIL.COM

https://if-epfcl-paris2024.champlacanienfrance.net/

CINÉS DÉBATS AUTOUR DE : *LOUP Y ES-TU ?*

"Un manifeste pour le soin"

4 FÉVRIER : CINÉ DÉBAT AUX 3 LUXEMBOURG - PARIS

rencontre avec Roland Gori et Clara Bouffartigue

Une Époque sans Esprit : Loup y es-tu ?

CINÉ-DÉBAT
LES 3 LUXEMBOURG - PARIS 6

DIMANCHE 4 FÉVRIER À PARTIR DE 13H
Double Projection et débats croisés

Roland Gori, Une Epoque sans Esprit (13h)
Loup y es-tu ? (14h30)

Rencontre avec le psychanalyste et essayiste **Roland Gori** et la réalisatrice **Clara Bouffartigue**

Chaque séance est accessible aux tarifs habituels, débat à l'issue de la projection de LOUP Y ES-TU, tarif réduit à 6€ par film disponible uniquement au guichet pour les spectateurs souhaitant assister aux deux séances

Les 3 Luxembourg

24 janvier À 21 H : Lacan en Chine

Psychanalyse et transferts culturels

Maison de l'Amérique Latine à Paris

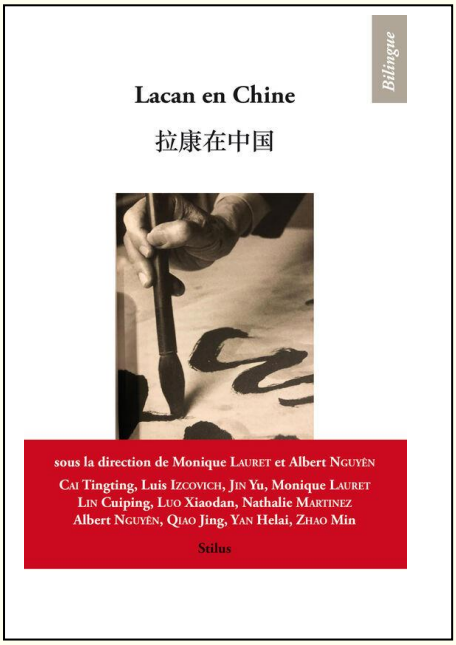

Avec :
***Violaine Cousin**, Traductrice en psychanalyse et littérature.*
***Lin Cuiping**, Excerce la psychanalyse a Shenzhen, Chine.*
***Luis Izcovich** Psychiatre, exerce la psychanalyse à Paris. AME de l'Ecole des Forums du champ lacanien.*
***Monique Lauret** Psychiatre et psychanalyste, membre de la Société de Psychanalyse Freudienne, (SPF) et de la Fondation Européenne de la psychanalyse. Présidente de Psycha 31. Travail de transmission en Chine depuis 2010. Auteur de : Lacan, Mencius. La route chinoise de la psychanalyse, Campagne Première, 2022 ; La conscience de l'humain. Dialogue entre psychanalyse et pensée chinoise, Paris, L'Harmattan, 2021 ; L'énigme de la pulsion de mort. Pour une éthique de la joie, Puf, 2014, traduction chinoise 死亡冲动之谜. 论愉悦伦理学, The Commercial Press, Beijing, 2020 ; Lectures du rêve, Puf, 2011, Traduction chinoise : 读梦, The Commercial Press, Beijing, 2015.*
***Albert Nguyen** Psychiatre Exerce la psychanalyse à Bordeaux. AME de l'Ecole des Forums du Champ lacanien.*
***Diana Kamienny** Psychiatre, exerce la psychanalyse à Paris. AMA de l' Association lacanienne internationale , directrice de Psychanalyse et transferts culturels.*

En présentiel et en zoom

Inscriptions : secreteriatdianakamienny@gmail.com

ITALIE

16.01.24 : LEGGERE PER INSEGNARE AVEC LAURA PIGOZZI

CENTRO INTERNAZIONALE BRERA

SÉMINAIRES DES MEMBRES

Jean-Jacques Moscovitz, *Psychanalyse actuelle* / Paris

10 janvier, 2ème mercredi 21h par zoom

De novembre à mai

Actuel De La Psychanalyse

Enseignement, études, rencontres

https://www.psychanalyseactuelle.com/enseignement/programme

Orsola Barberis et Ahmed Bouhlal / Paris

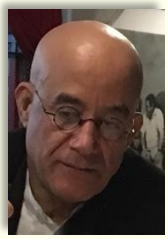

Mercredi 24 janvier à 21 h

Séminaire Espace analytique

Suicide du nom et suicide du corps

Uniquement par zoom

Pourquoi Tausk ? (3)

Tausk était-il aussi génial que Freud ? C'est, en tous cas, ce que le premier semblait penser. Voulant être à tout prix reconnu pour son originalité, il le fut en revanche par l'énigme de son suicide. On analysera la psychopathologie de Tausk à l'aune de ce prisme, ce qui nous conduira à la fois sur sa « dépendance névrotique » à Freud (Roazen) et sur la « détérioration structurale de sa personnalité » (Eissler).

Groupe de travail intercités / Caen, Rennes

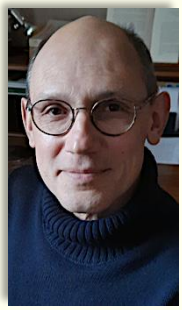

Stéphane Fourrier

Du malaise dans la civilisation au ratage dans la structure

Le silence à partir de quoi chacun parle métaphoriquement est pour nous la structure elle-même qui introduit du sujet comme effet de cette structure, c'est-à-dire comme pur ratage. Ratage (notre traduction de Unbehagen) traduit bien ce que dit Freud au tout début du « Malaise dans la culture » où il conclue une réflexion sur les rapports entre valeurs et désirs par : « Mais cela ne saurait être aussi simple, parce que la pensée et l'action des hommes ne s'accordent pas, et que les désirs qui les meuvent font entendre leurs nombreuses voix » (traduction Dorian Astor).

Nous proposons encore cette année un travail en visioconférence. S'adresser à Stéphane Fourrier au 06 74 60 59 96 (Caen) ou à Jean-Noël Flatrès au 06 99 44 65 16 (Rennes).

Association L'@psychanalyse / Montpellier

Samedi 20 janvier de 9h à 12h30
Joseph Rouzel
présentera son dernier ouvrage
La planète-Camp,
Psychanalyse de l'extermination
éditions L'Harmattan, 2023
Sébastien Firpi, psychanalyste à Marseille animera la discussion
(locaux de PSYCHASOC,
3 rue Urbain V à Montpellier
code 4238. Entrée libre)

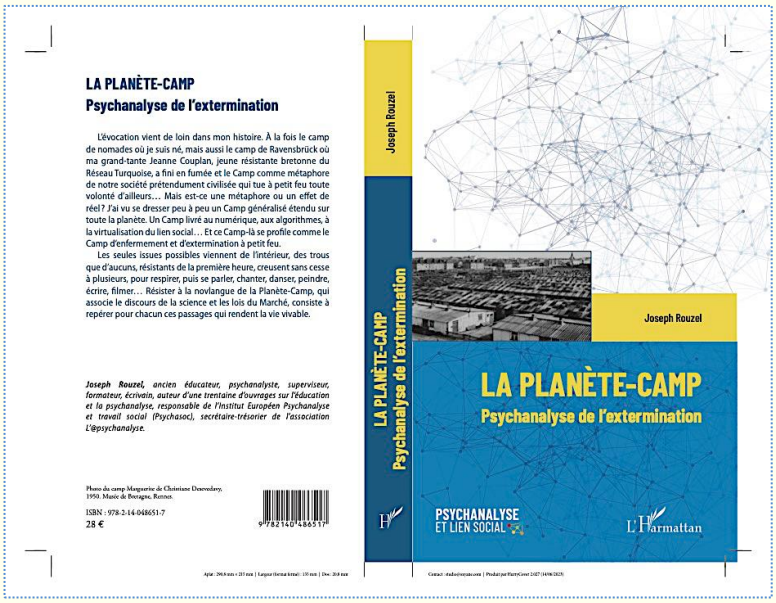

Daniel Olivier et Marie Chapelle / Caen

Aspic

Association Santé Prévention
Information du Calvados

Depuis 1979 l'Association développe des actions de prévention, de formation, d'accueil, d'accompagnement de la petite enfance.

- Un dispositif d'accompagnement de la parentalité.
- Un cycle de conférences sur la place du Sujet dans la cité.
- Des projets innovants en lien avec la parentalité et la citoyenneté.
- Un séminaire sur l'accueil parents/enfants

RICOCHET : lieu d'accueil enfants parents créé en 1986.

LUCARNE : dispositif d'aide et de soutien des liens familiaux en milieu carcéral, créé en 2001.

SEMINAIRE 2024
SEMINAIRE 2024

Sur la pratique de l'accueil
dans un lieu de rencontres et de loisirs
de type "Maison Verte"

Les 20 janvier, 17 février, 13 avril, 8 juin
& 6 juillet 2024

Séminaire ouvert à toute personne ayant la pratique de l'accueil conjoint adultes-enfants
(ou ayant le projet d'ouvrir un lieu)

Intervenants
Marie CHAPELLE, Psychanalyste, personne d'accueil
Daniel OLIVIER, Psychanalyste, personne d'accueil (depuis 1986)

Première rencontre
Samedi 20 janvier 2024 de 9h30 à 12h30
Au 1901 Maison des Associations
8 rue Germaine Tillion 14000 CAEN

Aspic
21, rue d'Isigny,
14000 CAEN

Modalités d'inscription : de préférence par mail deo.olivier@orange.fr ou par téléphone 02 31 53 62 67.
Frais : adhésion à l'ASPIC : 17€ + participation financière libre à chaque séance pour les frais de fonctionnement.
Les places sont limitées pour faciliter un travail d'échange et d'analyse des pratiques faisant suite à une brève introduction des intervenants.

CRIVA / Paris

Mardi 16 janvier à 20h30
Séminaire "Voix et artéfacts :
questions d'interprétations en de signe grAphique"
avec Magali Roumy Akue
en zoom
Inscription : https://www.criva.fr

SÉMINAIRES DU CHAMP LACANIEN / PARIS

SÉMINAIRE ÉCOLE 2023-2024
Organisé par le Conseil d'orientation (CO) et le Conseil de direction (CD) de

L'ÉCOLE DE PSYCHANALYSE DES FORUMS DU CHAMP LACANIEN – France

D'un discours qui ne serait pas du semblant
(1971)

Jeudi 11 janvier 2023 à 21h15
au 118 rue d'Assas, 75006 Paris

*et par visioconférence**

Ghislaine Delahaye et Bernard Toboul

Commenteront la leçon du 10 février 1971 du séminaire de Lacan
D'un discours qui ne serait pas du semblant

Soirée animée par Aurélie Caulier

**le lien Zoom sera diffusé la veille de l'événement*

ÉCOLE DE PSYCHANALYSE
DES FORUMS DU
CHAMP LACANIEN - FRANCE

EPFCL-France • 118, rue d'Assas • 75006 Paris
01 56 24 22 56
www.champlacanienfrance.net

le 11 janvier G. Delahaye et B.Toboul

SÉMINAIRE CHAMP LACANIEN 2023-2024

Organisé par le Conseil d'orientation (CO) de

L'ÉCOLE DE PSYCHANALYSE DES FORUMS DU CHAMP LACANIEN - FRANCE

Jeudi 25 janvier 2023 à 21h15
au 118 rue d'Assas, 75006 Paris

Invitée : Anouche Kunth

Soirée animée par Bernard Nominé

Anouche Kunth est une historienne française, spécialiste des violences et crimes étatiques. Ses travaux abordent tout particulièrement le génocide des Arméniens ottomans. Elle est notamment l'auteure du livre *Exils arméniens. Du Caucase à Paris 1920-1945*, Belin 2016.

ÉCOLE DE PSYCHANALYSE
DES FORUMS DU
CHAMP LACANIEN - FRANCE

EPFCL-France • 118, rue d'Assas • 75006 Paris
01 56 24 22 56

le 25 janvier : A. Kunth

Annick Galbiati et Jean-Pierre Basclet / Paris

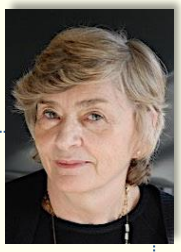

Réel du corps et pratiques cliniques

Les réunions ont lieu au ***Cercle Freudien***,
10 Passage Montbrun, Paris 14ème

*Ce groupe de réflexion et de partage d'expériences s'adresse aux praticiens (psychologues, médecins, soignants) qui, intéressé(e)s à mettre en place une écoute psychanalytique en milieu hospitalier ou en libéral, ont affaire à des patients qui déclarent ou sont atteints par des maladies ou problèmes somatiques. Qu'elles nous apparaissent comme « accidentelles » ou « nécessaires » *, ces atteintes du corps méritent qu'on les accueille d'une oreille autre que médicale, afin que chaque patient puisse s'approprier ce discours auquel ces maladies le convoquent.*
Une telle pratique requiert parfois une inventivité, des aménagements voire des « bricolages » que chaque participant doit pouvoir partager et discuter au sein d'un groupe d'écoute réciproque qui n'exclut pas l'élaboration théorique nécessaire pour éclairer des évènements et des phénomènes parfois déroutants qui interrogent les interactions qui existent entre le psychique et le somatique.

Annick GALBIATI Jean-Pierre BASCLET

** On doit cette expression à Pierre Benoit. Dans la préface au recueil de ses travaux, son ami Jean Perroy a cette formule ramassée : « Il est des maladies somatiques qui apparaissent comme l'expression nécessaire d'évènements inaccessibles. » Pierre Benoit : « Le saut du psychique au somatique » in « Le corps et la peine des hommes » Paris, l'Harmattan, 2004 id. p.17.*

En principe le 1er du mois soit les : 6 janvier 2024, 3 février 2024, 9 mars 20246 avril 2024, 4 mai 2024, 1er juin 2024 de 10h30 à 12h30

Pour s'inscrire après entretien préalable, prendre contact avec :
Annick Galbiati : 01 43 35 37 66 ou Jean-Pierre Basclet : jpbascl@wanadoo.fr

Hélène Godefroy / Paris

Le 25 janvier 2024
La théorie de la séduction depuis Freud...

De quoi parle-t-on lorsque nous évoquons la *théorie de la séduction* ? Le *sexuel*, au cœur de cette découverte, interroge particulièrement notre époque en révélant à la séduction son équivoque. L'énoncé, "je suis séduit(e)", suppose-t-il une position de séduction passive ou active ? Du passage à l'acte sexuel traumatique, que le sujet aurait subi, jusqu'à la formation du fantasme, élaboré par le sujet lui-même, Freud pointe du doigt le rapport que la personne "séduite" entretient avec sa propre pulsion. Est-elle, en fait, l'objet de sa pulsion ou en est-elle le sujet ? Le projet du séminaire serait de saisir les différents recoins de la séduction freudienne, et d'en poursuivre le dépliement en la confrontant à l'actualité des sexes.

Le séminaire aura lieu le jeudi à 21h15 en présentiel à Espace analytique,
au 10 rue Lebouis, 75014 Paris. En zoom en cas de déplacement impossible.
Dates suivantes : le 28 mars, 25 avril, 23 mai
Pour plus d'infos, écrire à helene-godefroy@orange.fr

Patrick de Neuter / Bruxelles

2023/2024 Le corps dans nos cliniques

le deuxième jeudi du mois de 20h30 à 22h15 à partir du 1er octobre.

Responsables : Stéphanie Colomb, Patrick De Neuter, Brigitte De Vriendt et Isabel Glorieux

Nous inspirant des exposés des lundis de Bruxelles, nous aborderons la place du corps dans nos cliniques de l'enfant, de l'adolescent et de l'adulte. Cette année les interventions des lundis aborderont les thèmes suivants : le corps de l'analyste, le corps et le cadre ainsi que le corps séparé et unifié dans la clinique de l'enfant, le corps des ados en institution, le corps dans la psychose, le suicide ainsi que la question du sang des femmes de l'adolescence à la ménopause. Nous nous réunirons une fois par mois afin de poursuivre, dans un premier temps, le débat concernant la conférence du lundi du mois précédent. Dans un second temps, nous échangerons à partir d'une vignette clinique en lien avec cette thématique, vignette proposée par l'un.e d'entre nous. Nos références seront outre les enseignements de Freud et de Lacan, les interventions d'A. Carvalho, P. De Neuter, E. Duchêne, C. Fronville, A. Lepage, D. Lestarquy, J. Schaeffer et C. Vander Vorst. Nous aborderons aussi ces mêmes questions lors d'une demi -journée avec A. Vanier

LIEU : Alternativement à Etterbeek et à Forest

INSCRIPTION : Patrick De Neuter - patrick.deneuter@yahoo.fr Brigitte De Vriendt Brigittedevriendt@icloud.com Isabel **Glorieux -** iglorieux@msn.com

PARTICIPATION AUX FRAIS : *80 euros (60€ pour les conférences du lundi et 20€ pour l'atelier) 40 euros pour les étudiant.e.s et les demandeur.euse.s d'emploi (30 € pour les conférences et 10 € pour l'atelier). Gratuit pour les inscrits en ordre de cotisation à l'EaB*

Jeannette Abou Nasr Daccache / Liban

SPIAL Société de Psychothérapie Inspiration Psychanalytique Liban

SAMEDI 27 JANVIER : Les mécanismes de défense dans la cure analytique

SPIAL

SOCIETE DE PSYCHOTHERAPIE INSPIRATION PSYCHANALYTIQUE LIBAN

Séminaire le Samedi 27 Janvier 2024 ; les mécanismes de défenses dans la cure analytique.

Temps de 9 à 17 pm : En ligne

Quand les étudiants de Spial apprennent à intervenir

Inscription : spial.liban@gmail.com

Mots d'ouverture : : Monsieur le président de La FEP Jean-Marie Fossey et Madame la présidente de SPIAL professeure : Jeannette Abou Nasr Daccache .

9 à 9,25 : Monsieur le président de La FEP Jean-Marie Fossey :"Que peut -nous enseigner le refoulement et la forclusion"?

9,25- 10 h : Pr Jeannette Abou Nasr Daccache: La typologie des mécanismes de défenses entre le virtuel et le réel .

10h-1030 : Dr Père Elie Rahmé : Mécanismes de défenses inconscients matures et immatures : fonctions et rôles.

Lire la suite...

ATENEO DE MADRID

La soledad el 25.01.2024

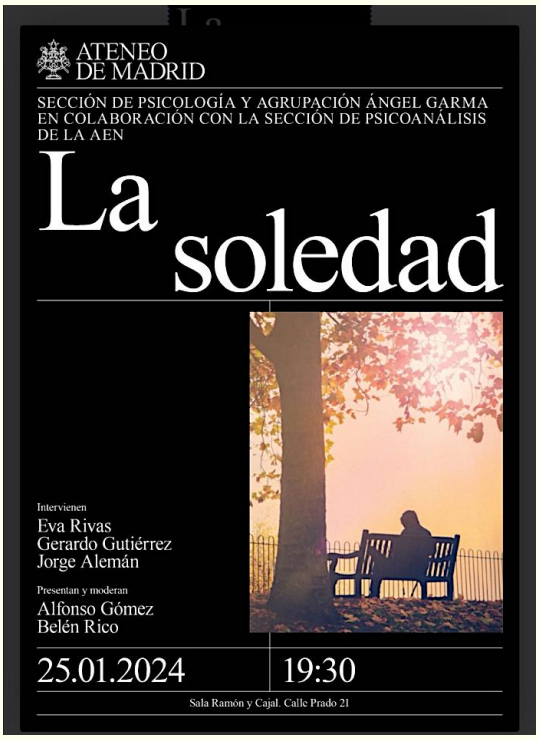

María José Muñoz y Joan Bauzá / Barcelone

SEMINARIO DE ACTUALIZACIÓN DEL PSICOANÁLISIS XII (Curso 2023-2024)

ANGUSTIA Y DESEO

TOPOLOGÍA DEL SUJETO Y DEL OTRO

El trabajo de este curso estará centrado en el Seminario X de La Angustia, en el que Lacan, en una continuación al de La Identificación, centrará su elaboración, además de en los textos freudianos, también en la de los filósofos Hegel (Fenomenología) y Kierkegaard (Existencialismo) y la interlocución entre ellos, sin abandonar por ello la crítica y revisión de la lógica clásica. Si bien en Hegel encontramos un abordaje del deseo, y de la necesidad de un descentramiento del sujeto en su camino hacia el reconocimiento del otro y el Saber Absoluto; y en Kierkegaard y su crítica al hegelismo, conceptos como existencia, repetición, afectos, además de la disyunción excluyente entre "o lo uno o lo otro", lo cierto es que ninguno de ellos aborda la dualidad y conflicto que comporta el deseo como deseo del Otro, en su doble lectura subjetiva y objetiva. Aún así Lacan va a apoyarse en ellos tomando, no ya la relación entre consciencias, sino partiendo de lo inconsciente y la diferenciación y dialéctica entre el sujeto, el otro/Otro y los objetos en juego...

Viernes, a las 20.00 h. / 12 de enero 2024 (9 de febrero, 8 de marzo, 12 de abril, 10 de mayo y 14 de junio)

Lugar: *Comte d'Urgell, 256, Entlo. 1ª (Barcelona 08036)*
Forma de contacto*: Tel.: 93-3223933, y a través de la página web: www.auladepsicoanalisis.com*

Umbral / Barcelone

*Seminario coordinado por **Graziella Baravalle** y **Laura Kait***

La psychanalyse et ses psychanalystes

Seminario El Psicoanálisis y sus psicoanalistas

Lunes 15 de enero

19:30

(hora de Barcelona)

plataforma Zoom.

Presentación teórica a cargo de **Marcelo Edwards**

Presentación clinica a cargo de **Alicia Garcia Fernandez**

María José Muñoz y Joan Bauzá / Barcelone

SEMINARIO DE CONCEPTOS LACANIANOS XXI

ESTRUCTURA LÓGICO-TOPOLÓGICA NODAL DEL SUJETO

(Curso 2023-2024)

LA ESTRUCTURA NODAL Y LA ORIENTABILIDAD DISCURSIVA

El curso pasado fuimos desplegando la condensación y complejidad que se desprendía del Seminario XXIV de Lacan L'insu que sait de l'une-bevue s'aile à mourre. Una de sus vertientes es aquella que enlaza lo inconsciente con lo consciente en las distintas formaciones que se derivan de ella. La mostración a través de la reversión de dos toros enlazados de las tres identificaciones freudianas: histérica, al amor al padre y al rasgo unario, dará paso a una nueva propuesta de identificación al síntoma al final de un análisis, mediante la cadena de tres toros, la reversión de uno de ellos, y una posibilidad de doble vuelta considerando también a lo Real. Por el camino se hizo necesario recurrir a las superficies en la búsqueda de sacar lo interior al exterior, es decir, la posibilidad de orientar aquello que hace nudo. En una operatividad entre superficies orientables y no orientables, sus agujeros, cortes, reversiones y cierres, Lacan trabaja la variedad de presentaciones de los objetos topológicos, así como su forma de acceso. Ya no se tratará sólo de lo borromeo como condición necesaria, sino que también habrá que considerar sus posibilidades de desanudamiento, las simetrías y asimetrías factibles en el recorrido...

Viernes: 19 de enero 2024 a las 20.00 h.

2024: 2 y 16 de febrero; 1 y 15 de marzo; 5 y 19 de abril; 3 y 24 de mayo; 2 de junio.

***Lugar:** Comte d'Urgell, 256, Entlo. 1ª (Barcelona 08036)*

***Forma de contacto**: Tel.: 93-3223933, y a través de la página web:*

www.auladepsicoanalisis.com

Marcelo Edwards / Barcelone

LA TRANSFERENCIA EN LAS ESTRUCTURAS Y TIPOS CLINICOS

Curso 2023 - 2024

Los martes cada 15 dias de 9:30 a 11h
Prevencio de Mataro
Informacion: 686-346-019

CFP 40 AÑOS
CENTRE FORMACIÓ PREVENCIÓ

https:// www.cfpmaresme.org

SEMINARIO

LA TRANSFERENCIA EN LAS ESTRUCTURAS Y TIPOS CLÍNICOS

Curso 2023 -2024

A cargo de: Marcelo Edwards

Miembro de la Fundación Europea para el Psicoanálisis

La transferencia implica un desplazamiento o proyección de uno o varios significantes al psicoanalista. Ello comporta una atribución de representaciones y afectos al otro que recibe la demanda generada por el síntoma. Esos significantes y representaciones imaginarias son efecto de la repetición inconsciente de los traumas edípicos que han constituido al sujeto.

A diferencia de otros abordajes, los psicoanalistas siempre la han tenido en cuenta para intervenir respecto de los analizantes, sobre todo para no incidir en el aspecto sugestivo que ella implica: el psicoanalista, en su acto, se destituye en tanto sujeto del saber. Muy por el contrario, da la palabra al analizante, para que él pueda desplegar su saber consciente e inconsciente.

Pero la transferencia también está presente en cualquier abordaje médico o psicoterapéutico. No tenerla en cuenta, puede conducir a intervenciones iatrogénicas.

Este seminario abordará las dit-mensiones simbólica, imaginaria y real de la transferencia, su relación con los afectos y con las diferentes modalidades de goce pulsional. Pero también tratará cómo opera en las diferentes estructuras y tipos clínicos, más allá de la singularidad de cada sujeto.

El seminario tendrá lugar los martes cada 15 días de 9:30 a 11:00hs. en el Centre de Formació i Prevenció de Mataró: C. Sant Antoni, 86, 4rt pis, porta 23 – 08301 Mataró / Información: 686-346-019

Barcelone

LA DIRECCION DE LA CURA

Psicosis de transferencia y contencion;

Un caso descrito autobiograficamente

A cargo de: Carmen Ferrer

Lunes 22 de enero

19:30 hs (hora de Madrid)

info: discurso-psicoanalitico.com